

ตารางแสดงวงเงินงบประมาณที่ได้รับจัดสรรและราคากลางในงานจ้างก่อสร้าง

1.ชื่อโครงการ : โครงการก่อสร้างถนนคอนกรีตเสริมเหล็ก บ้านหนองขาม หมู่ที่ 19 (เส้นทางไปถนนลาดยางไป จ.มหาสารคาม)

2.หน่วยงานเจ้าของโครงการ อบต.หนองแสง อำเภอลำปุม จังหวัดมหาสารคาม

3.วงเงินงบประมาณที่ได้รับจัดสรร : 311,000.- บาท (สามแสนหนึ่งหมื่นหนึ่งพันบาทถ้วน)

4. ลักษณะงานโดยสังเขป : ขนาดกว้าง 4.00 เมตร ยาว 125.00 เมตร หนา 0.15 เมตร มีปริมาณผิวจราจรไม่น้อยกว่า 500.00 ตร.ม.

5.ราคากลางคำนวณ ณ วันที่ : 9 มีนาคม 2566 เป็นเงิน 301,981.- บาท (สามแสนหนึ่งพันเก้าร้อยแปดสิบแปดบาทถ้วน)

6.บัญชีประมาณการราคากลาง :รายละเอียดตามเอกสารที่แนบท้าย ดังนี้

1. ปร.4

2. ปร.5

7.รายชื่อเจ้าหน้าที่ผู้กำหนดราคากลาง

1. นายสิทธิชัย กางโหลน	ตำแหน่ง ผู้อำนวยการกองช่าง	ประธานกรรมการ
2. นายปราโมทย์ นาหนองขาม	ตำแหน่ง หัวหน้าฝ่ายยุทธศาสตร์และงบประมาณ	กรรมการ
3. นายธนัทพงษ์ ทองสมบูรณ์	ตำแหน่ง วิศวกรโยธา	กรรมการ

ใบประมาณราคาจ้างเหมาทำการก่อสร้างทาง
 ส่วนราชการ องค์การบริหารส่วนตำบลหนองแสง
 งบประมาณประจำปี 2566

ปร.4/1

โครงการ ก่อสร้างถนน คสล.

เส้นทางสท.ม. 19 บ.หนองขาม

อำเภอ วาปีปทุม

จังหวัด มหาสารคาม

ระยะทาง 0.125 กม.

ประเภทของผิวจราจร คอนกรีต หน้า 0.15 ม. กว้าง 4.00 ม.

ประเภทของไหล่ทาง ลูกครึ่ง หน้า 0.15 ม. กว้างข้างละ 0.10-0.25 ม.

แบบเลขที่ องค์การบริหารส่วนตำบลหนอง

ประมาณราคาเมื่อวันที่ 20 กุมภาพันธ์ พ.ศ. 2566

ลำดับที่	รายการ	หน่วย	ปริมาณ	คำนวณต้นทุน (บาท)		หมายเหตุ
				ราคา/หน่วย	จำนวนเงิน	
	ก.งานทาง พื้นที่ปกติ					
1	งานดินคันทาง					
1.1	งานกรุยทางถางป่า (ขนาดเบา)	ตร.ม.	-	-	-	
1.2	งานเกลี่ยปรับแต่งและบดอัดคันทางเดิม	ตร.ม.	-	-	-	
1.3	งาน Benching	ลบ.ม.	-	-	-	
2	งานโครงสร้างทาง และผิวจราจร					
2.1	งานชั้นรองพื้นทาง (หนา 0.10 ม.)	ลบ.ม.	50.00	94.71	4,735.50	
2.2	งานไหล่ทาง	ลบ.ม.	25.80	94.71	2,443.51	
2.3	งานทรายรองพื้นปรับระดับ	ลบ.ม.	25.00	459.00	11,475.00	
2.4	งาน PRIME COAT	ตร.ม.	-	-	-	
2.5	งานผิวจราจร ชนิด CAPE SEAL	ตร.ม.	-	-	-	
	งานผิวจราจร ชนิด คสล. หน้า 0.15 ม.	ตร.ม.	500.00	406.00	203,000.00	
2.6	งานไหล่ทาง ชนิด CAPE SEAL	ตร.ม.	-	-	-	
	รวมทั้งสิ้นเป็นเงิน				221,654.01	

ผู้ประมาณการ วิศวกรโยธา
 (นายธนัทพงษ์ ทองสมบูรณ์)



แบบแปลนถนนคอนกรีตเสริมเหล็ก ท.1 - 01

องค์การบริหารส่วนตำบลหนองแสง อ.วาปีปทุม จ.มหาสารคาม
โครงการก่อสร้าง ถนน คสล. บ้านหนองขาม หมู่ที่ 19 (เส้นทางไปถนนลาดยางไปจ.
มหาสารคาม)

ขนาดกว้าง 4.00 เมตร ยาว 125.00 เมตร หนา 0.15 เมตร มีปริมาณผิวจราจรไม่
น้อยกว่า 500 ตารางเมตร

ลงตุกรังไหล่ทางกว้างเฉลี่ย 0.10-0.25 เมตร พร้อมติดตั้งป้ายโครงการ

ก่อสร้างตามแบบ อบต.หนองแสงกำหนด

กองช่าง อบต.หนองแสง

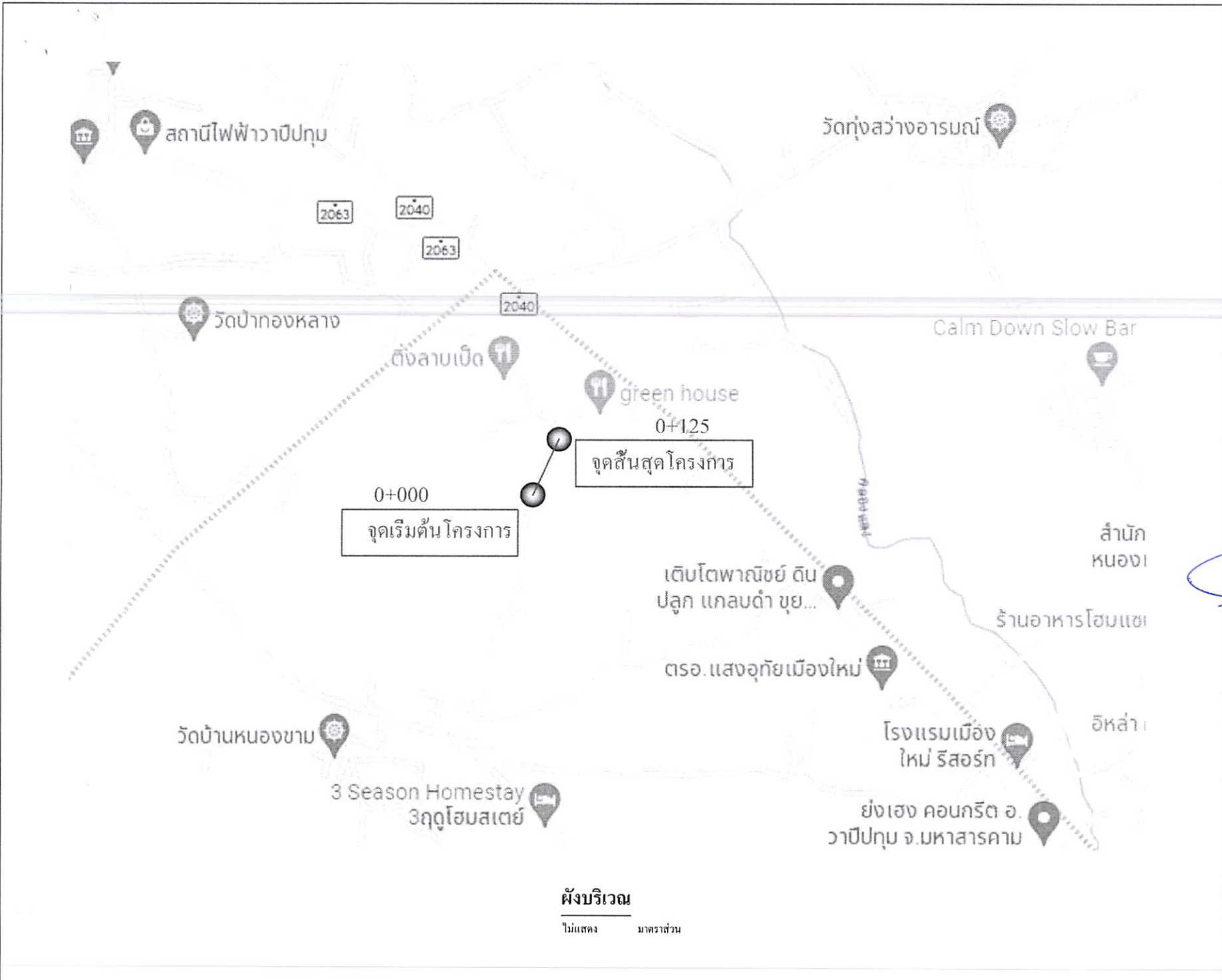

แบบมาตรฐานถนนคอนกรีตเสริมเหล็ก
 คัดลอกแบบมาตรฐานกรมการปกครอง
 กระทรวงมหาดไทย แบบเลขที่ ท.1 - 01

เขียนแบบ / คัดลอกแบบ

นายสราวุฒิ นาคแก้ว
 ผู้ช่วยช่างโยธา

ตรวจสอบ

นายธนัทพงษ์ ทองสมบูรณ์
 วิศวกรโยธา

ตรวจสอบ

นายสิทธิชัย กางโกลน
 วิศวกรโยธา

เห็นชอบ

นายอัครเดช โพธิ์มาชัย
 รองปลัดองค์การบริหารส่วนตำบล
 รัตนาพรการแทน ปลัดองค์การบริหารส่วนตำบล

อนุมัติ

นายเฉลิมเกียรติ ภัทรานุกูล
 นายกองค์การบริหารส่วนตำบลหนองแสง

แสดงแบบ

แบบแสดงตารางเหล็กเสริม
 รายละเอียดต่างๆ

มาตราส่วน SCALE

วันที่ / เดือน / ปี

5	1
จำนวนแผ่น	แผ่นที่

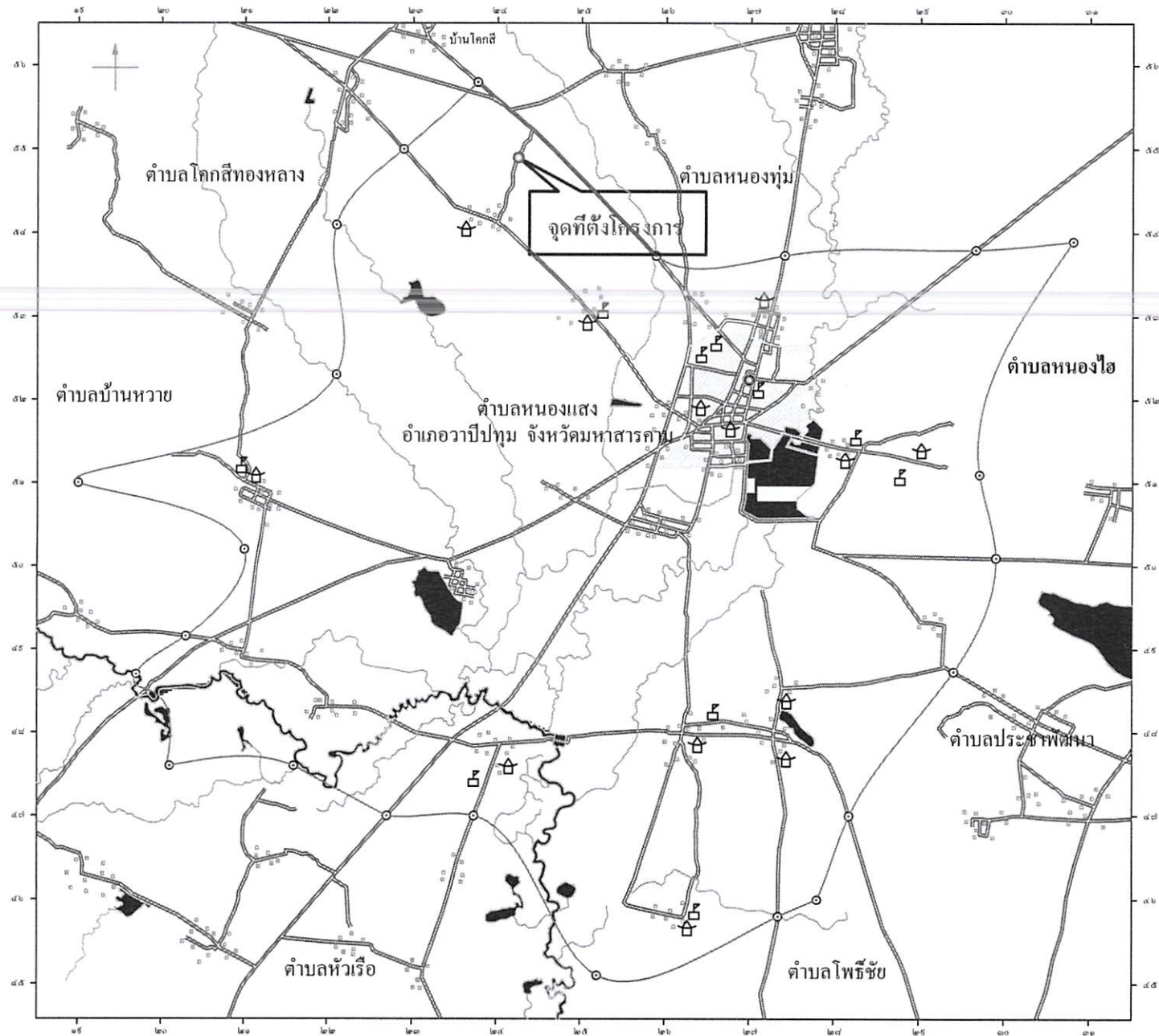

แผนที่ผังเขป



แบบมาตรฐานถนนคอนกรีตเสริมเหล็ก
 คัดลอกแบบมาตรฐานกรมการปกครอง
 กระทรวงมหาดไทย แบบเลขที่ ท.1 - 01

เขียนแบบ / คัดลอกแบบ

นายสรายุดี นาคแก้ว
 ผู้ร่างช่างโยธา

ตรวจสอบ

นายสุภัทพันธ์ ทองสมบูรณ์
 วิศวกรโยธา

ตรวจสอบ

นายสิทธิชัย ทางโหนด
 วิศวกรโยธา

เห็นชอบ

นายอนุชิต พิธีมาคย์
 รองปลัดองค์การบริหารส่วนตำบล
 รักษาการแทน ปลัดองค์การบริหารส่วนตำบล

อนุมัติ

นายเฉลิมเกียรติ ภักธราบุญญากุล
 นายกองค์การบริหารส่วนตำบลหนองแสง

แสดงแบบ

แบบแสดงตารางหลักเสริม
 รายละเอียดต่างๆ

มาตราส่วน

SCALE

วันที่ / เดือน / ปี

5

จำนวนแผ่น

2

แผ่นที่



ตารางที่ 1 แสดงขนาดของเหล็กเค็ย เพื่อใช้กับรอยต่อเพื่อการหดตัวและการขยายตัวของเหล็กซีคทีใช้กับรอยต่อตามยาว

ความหนาของพื้นถนน T (มม.)	รอยต่อเพื่อการขยายตัว EXPANSION JOINT			รอยต่อเพื่อการหดตัว CONTRACTION JOINT			รอยต่อความยาว LONGITUDINAL JOINT			ทรารองพื้น มม.
	เส้นผ่า ศูนย์กลาง มม.	ความยาว มม.	@ มม.	เส้นผ่า ศูนย์กลาง มม.	ความยาว มม.	@ มม.	เส้นผ่า ศูนย์กลาง มม.	ความยาว มม.	@ มม.	
150	RB 19	500	500	RB 15	500	500	DB 16	500	500	50
200	RB 25	500	500	RB 19	500	500	DB 16	500	500	50

แบบมาตรฐานถนนคอนกรีตเสริมเหล็ก
คัลลอกแบบมาตรฐานกรมการปกครอง
กระทรวงมหาดไทย แบบเลขที่ ท.1 - 01

ตารางที่ 2 แสดงขนาดของเหล็กเค็ย เพื่อใช้กับรอยต่อเพื่อการหดตัวและการขยายตัวของเหล็กซีคทีใช้กับรอยต่อตามยาว

ชนิดของรอยต่อ	ระยะห่างระหว่างรอยต่อ (ม.)	ความกว้างของรอยต่อ (มม.)	ความลึกของรอยต่อ (มม.)
รอยต่อเพื่อการหดตัว CONTRACTION JOINT	11 11 - 15 15 - 20	10 15 20	40 50 50
รอยต่อเพื่อการขยายตัว EXPANSION JOINT	ทุกระยะไม่เกิน 100 เมตร	25	50
รอยต่อความยาว LONGITUDINAL JOINT	---	10	50

เขียนแบบ / คัลลอกแบบ

นายสราวุฒิ มาดแก้ว

ผู้ช่วยช่างโยธา

ตรวจสอบ

นายธนัทพงษ์ ทองสมบูรณ์
วิศวกรโยธา

ตรวจสอบ

นายสิทธิชัย กางโกกน

ผู้ควบคุมการก่อสร้าง

เห็นชอบ

นายอนุชิต โพธิมาคย์
รองปลัดองค์การบริหารส่วนตำบล
รักษาการแทน ปลัดองค์การบริหารส่วนตำบล

อนุมัติ

นายเฉลิมเกียรติ ภัทรบุญญากุล
นายกองค์การบริหารส่วนตำบลหนองแวง

แสดงแบบ

แบบแสดงตารางเหล็กเสริม
รายละเอียดต่างๆ

มาตราส่วน

SCALE

วันที่ / เดือน / ปี

5

จำนวนแผ่น

3

แผ่นที่

ตารางที่ 3

ผิวจราจรขนาด (ม.)	พื้นที่เหล็กเสริมตามยาว ตร. ซม. / เมตร	พื้นที่เหล็กเสริมตามขวาง ตร. ซม. / เมตร
3.00 x 10.00 x 0.15 ม.	1.08	0.33
3.00 x 10.00 x 0.20 ม.	1.44	0.43
3.50 x 10.00 x 0.15 ม.	1.08	0.36
3.50 x 10.00 x 0.20 ม.	1.44	0.51
4.00 x 10.00 x 0.20 ม.	0.86	0.58

*** การจัดจ้างงานก่อสร้าง ให้หน่วยงานของรัฐกำหนดรายละเอียดในแบบรูปรายการ
งานก่อสร้างว่า "ให้ใช้เหล็กดัดเสริมการผลึกภายในประเทศไม่น้อยกว่าร้อยละหกสิบ
ของเหล็กที่จะใช้ในงานก่อสร้าง" ***

หมายเหตุ

อัตราส่วนผสมของงานคอนกรีตกำลังอัดประลัยไม่ต่ำกว่า 240 กก./ชม.
ของแท่งตัวอย่างคอนกรีตลูกบาศก์ 15x15x15 ซม.อายุ 28 วัน แต่จะตรวจ
รับผลงานให้นำแท่งตัวอย่างคอนกรีตตั้งกล่าวอายุ ที่ 7 วัน ไปทดสอบ
และสามารถรับน้ำหนักได้ไม่น้อยกว่า 75% ของกำลังอัดคอนกรีตที่อายุ 28 วัน

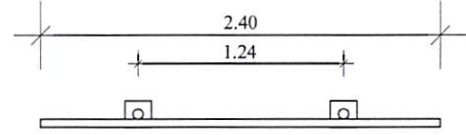

แสดงรูปแปลน
ไม่แสดง มาตรฐาน

โครงการก่อสร้างขององค์การบริหารส่วนตำบลหนองแสง
โทร 043 - 799 - 525

ชื่อโครงการ.....
 ปริมาณงาน.....
 ผู้รับจ้าง..... ที่อยู่..... หมายเลขโทรศัพท์..... โดย..... ชื่อ.....
 วันเริ่มสัญญา..... วันสิ้นสุดสัญญา..... รวมระยะเวลา..... วัน
 วงเงินงบประมาณที่จัดไว้..... บาท
 ราคาของค่าก่อสร้าง..... บาท
 วงเงินค่าก่อสร้างที่โอนมอบให้อายุผู้จ้าง..... บาท คณะกรรมการตรวจงานจ้าง..... (ประธาน)
 ผู้ควบคุมงาน.....

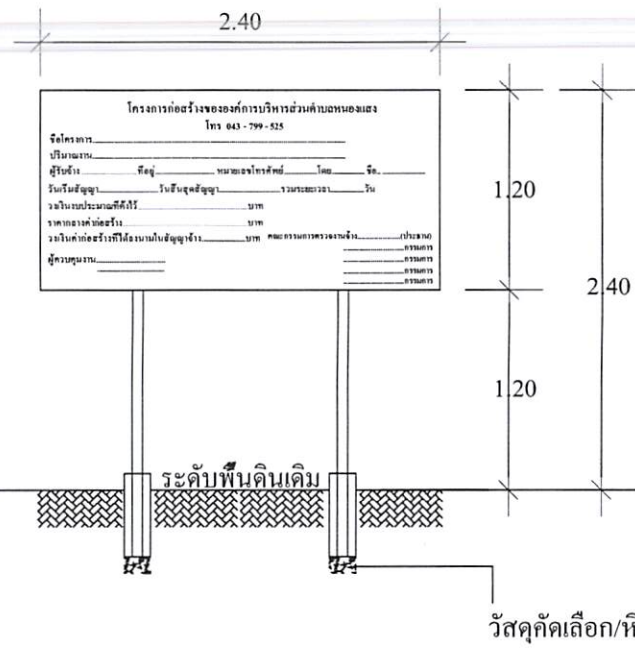

แสดงรูปด้านหน้า
ไม่แสดง มาตรฐาน

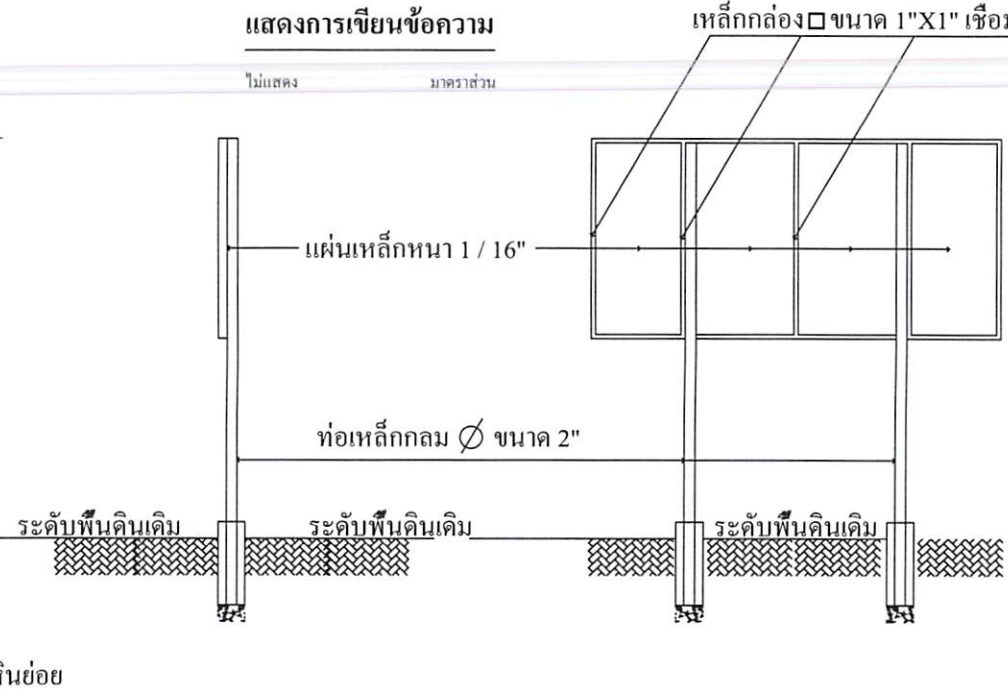

แสดงรูปด้านข้าง
ไม่แสดง มาตรฐาน

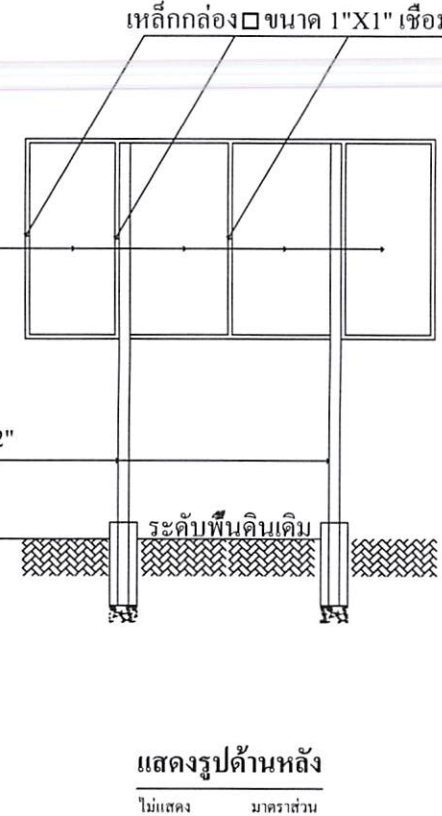

แสดงรูปด้านหลัง
ไม่แสดง มาตรฐาน

หมายเหตุ

- ตัวป้ายโครงการให้ทำสีเขียว โดยใช้สีน้ำมัน ตัวหนังสือหรือข้อความเป็นสีขาวขนาดตัวหนังสือกำหนดตามความเหมาะสมและทำตามแบบที่กำหนด
- ขนาดพื้นที่ป้ายโครงการหรือแผ่นเหล็กให้มีขนาดกว้าง 1.20 เมตร ยาว/สูง 2.40 เมตร และก่อนทาสีป้ายให้ทาสีกันสนิมก่อน

*** การจัดจ้างงานก่อสร้าง ให้หน่วยงานของรัฐกำหนดรายละเอียดในแบบรูปราคางานก่อสร้างว่า "ให้ใช้วัสดุส่งเสริมการผลิตภายในประเทศไม่น้อยกว่าร้อยละหกสิบของพัสดุที่จะใช้ในงานก่อสร้าง" ***

แบบมาตรฐานถนนคอนกรีตเสริมเหล็ก
 คัดลอกแบบมาตรฐานกรมการปกครอง
 กระทรวงมหาดไทย แบบเลขที่ ท.1 - 01

เขียนแบบ / คัดลอกแบบ
 นายสุราวุฒิ นาคแก้ว
 ผู้ช่วยช่างโยธา

ตรวจสอบ
 นายธนัทพงษ์ ทองสมบูรณ์
 วิศวกรโยธา

ตรวจสอบ
 นายสิทธิชัย กฟิโนน
 ผู้อำนวยการกองช่าง

เห็นชอบ
 นายอนุรัตน์ โพธิ์มาคัย
 รองปลัดองค์การบริหารส่วนตำบล
 รักษาการแทน ปลัดองค์การบริหารส่วนตำบล

อนุมัติ
 นายเฉลิมเกียรติ ภัทรานุกูลกุล
 นายกองค์การบริหารส่วนตำบลหนองแสง

แสดงแบบ
 แบบแสดงป้ายโครงการ

มาตรฐาน SCALE

วันที่ / เดือน / ปี

5	5
จำนวนแผ่น	แผ่นที่