

ตารางแสดงวงเงินงบประมาณที่ได้รับจัดสรรและราคากลางในงานจ้างก่อสร้าง

- 1.ชื่อโครงการ : โครงการก่อสร้างถนนคอนกรีตเสริมเหล็ก บ้านห้วยจั่ว หมู่ที่ 7 (เส้นทางไปบ้านหนองอีหมัน)
- 2.หน่วยงานเจ้าของโครงการ อบต.หนองแสง อำเภอวาปีปทุม จังหวัดมหาสารคาม
- 3.วงเงินงบประมาณที่ได้รับจัดสรร : 170,700 .- บาท (หนึ่งแสนเจ็ดหมื่นเจ็ดร้อยบาทถ้วน)
4. ลักษณะงานโดยสังเขป : ขนาดกว้าง 6.00 เมตร ยาว 50.00 เมตร หนา 0.15 เมตร มีปริมาณผิวจราจรไม่น้อยกว่า 300 ตร.ม.
- 5.ราคากลางคำนวณ ณ วันที่ : 27 มิถุนายน 2565 เป็นเงิน 170,700 .- บาท (หนึ่งแสนเจ็ดหมื่นเจ็ดร้อยบาทถ้วน)
- 6.บัญชีประมาณการราคากลาง :รายละเอียดตามเอกสารที่แนบท้าย ดังนี้
 1. ปร.4
 2. ปร.5
- 7.รายชื่อเจ้าหน้าที่ผู้กำหนดราคากลาง

1. นายสมพร วรบุตร	ตำแหน่ง ผู้อำนวยการกองช่าง	ประธานกรรมการ
2. พ.อ.ต.ธีรพงษ์ พรรณศิลป์	ตำแหน่ง เจ้าพนักงานป้องกันฯ	กรรมการ
3. นายธนัทพงษ์ ทองสมบูรณ์	ตำแหน่ง วิศวกรโยธา	กรรมการ

สรุปผลการประมาณราคาค่าก่อสร้าง

ปร.5

โครงการ ก่อสร้างถนนคอนกรีตเสริมเหล็ก บ้านห้วยม่วง หมู่ที่ 7 (เส้นทางไปบ้านหนองอีหมัน)

รายละเอียด ก่อสร้างถนนคอนกรีตเสริมเหล็ก บ้านห้วยม่วง หมู่ที่ 7 (เส้นทางไปบ้านหนองอีหมัน) ขนาด กว้าง 6.00 ม. ยาว 50.00 ม. หนา 0.15 ม. มีปริมาณผิวจราจรไม่น้อยกว่า 300.00 ตร.ม. ลงลูกรังไทร่ทางกว้างเฉลี่ย 0.50 ม. พร้อมติดตั้งป้ายโครงการ ก่อสร้างตามแบบอบต.หนองแสงกำหนด

ปริมาณงาน

ก่อสร้างถนน คสล.ผิวจราจร	ขนาด กว้าง	6.00	เมตร	หนา	0.15	เมตร
	ความยาว	50.00	เมตร	ไหล่ทางกว้างเฉลี่ยข้างละ	0.50	เมตร

ประมาณการ กองช่าง อบต.หนองแสง อ.วาปีปทุม จ.มหาสารคาม

หน่วยงาน องค์การบริหารส่วนตำบลหนองแสง **ประมาณการ**

ลำดับที่	รายการ	คำนวณต้นทุน รวมเป็นเงิน (บาท)	FACTOR F.	ค่าก่อสร้างทั้งหมด รวมเป็นเงิน (บาท)	หมายเหตุ
1	รวมค่างานก่อสร้าง	136,381.48	1.3607	185,574.27	Factor F
					- ดอกเบี้ยเงินกู้ 5%
					- ภาษี 7%
					- เงินล่วงหน้าจ่าย 0%
					- เงินประกันผลงานหัก 0%
					- พื้นที่ปกติ
	รวมค่าก่อสร้างทั้งหมด			185,574.27	

คิดเป็นราคาประเมินเพียง (หนึ่งแสนเจ็ดหมื่นเจ็ดร้อยบาทถ้วน)

170,700.00
(เฉลี่ยค่าก่อสร้าง - บาท/ตร.ม.)

ประมาณราคา.....
(นายธนพงษ์ ทองสมบูรณ์)
วิศวกรโยธา

ตรวจ.....
(นายสมพร วรบุตร)
ผู้อำนวยการกองช่าง

เห็นชอบ.....
(นายอนุชิต โพธิมาตย์)

รองปลัดองค์การบริหารส่วนตำบล รักษาราชการแทน
ปลัดองค์การบริหารส่วนตำบล

เห็นชอบ.....
(นายเฉลิมเกียรติ ภัทราบุญญากุล)
นายกองค์การบริหารส่วนตำบลหนองแสง

คณะกรรมการกำหนดราคากลาง ได้ร่วมกันพิจารณาแล้ว เห็นควรใช้
ราคานี้ในการจัดจ้างต่อไป

(ลงชื่อ)..... ประธานกรรมการฯ
(นายสมพร วรบุตร)

(ลงชื่อ)..... กรรมการ ฯ
(พ.อ.ต.ธีรพงศ์ พรรณศิลป์)

(ลงชื่อ)..... กรรมการ ฯ
(นายธนพงษ์ ทองสมบูรณ์)

บัญชีประมาณการ

ปร.4

โครงการ	ก่อสร้างถนนคอนกรีตเสริมเหล็ก บ้านห้วย หมู่ที่ 7 (เส้นทางไปบ้านหนองอิหม่าม)					
รายละเอียด	ก่อสร้างถนนคอนกรีตเสริมเหล็ก บ้านห้วย หมู่ที่ 7 (เส้นทางไปบ้านหนองอิหม่าม) ขนาด กว้าง 6.00 ม. ยาว 50.00 ม. ทน 0.15 ม. มีปริมาณผิวจราจรไม่น้อยกว่า 300.00 ตร.ม. ลงลูกรังไหล่ทางกว้างเฉลี่ย 0.50 ม. พร้อมติดตั้งป้ายโครงการ ก่อสร้างตามแบบอบต.หนองแสงกำหนด					
ปริมาณงาน	ก่อสร้างถนนคอนกรีตเสริมเหล็กผิวจราจร	ขนาด กว้าง	6.00 เมตร	หนา	0.15	เมตร
		ความยาว	50.00 เมตร	ไหล่ทางกว้างเฉลี่ยข้างละ	0.50	เมตร
ประมาณการ	กองช่าง อบต.หนองแสง อ.วาปีปทุม จ.มหาสารคาม					
หน่วยงาน	องค์การบริหารส่วนตำบลหนองแสง	ประมาณการ				

ลำดับที่	รายการ	จำนวน	หน่วย	คำนวณต้นทุน		ยอดรวมค่าวัสดุ และค่าแรงงาน (บาท)	หมายเหตุ
				ราคาหน่วยละ (บาท)	จำนวนเงิน (บาท)		
1	งานคันทาง						
	- งานถางป่าล้มต้นไม้(ขนาดเบา/ขนาดกลาง/ขนาดหนัก)	-	ม ³	5.77	-	-	
	- งานปรับเกลี่ยแต่งคันทางเดิม	300.00	ม ²	1.79	537.00	537.00	
	- งานดินปรับระดับเสริมโครงสร้างทาง	-	ม ³	-	-	-	
	- งานลูกรังปรับระดับเสริมโครงสร้างทาง	-	ม ²	-	-	-	
	- งานหินคลุกปรับระดับเสริมโครงสร้างทาง	-	ม ³	-	-	-	
	- งานไหล่ทาง(ลูกรัง)	12.50	ม ²	29.60	1,120.00	1,120.00	
	รวมงานคันทาง					1,657.00	
2	งานผิวจราจร						
	- งานชั้นรองพื้นทาง (ทวาย)	15.00	ม ²	540.00	8,100.00	8,100.00	
	- งานชั้นพื้นทางผิวคอนกรีตเสริมเหล็ก	45.00	ม ³	2,345.00	105,570.00	105,570.00	
	รวมงานผิวจราจร					113,670.00	
3	งานรอยต่อ/งานเหล็กเสริม						
	- ตะแกรงสำเร็จรูป	300.00	ม ²	45.00	13,500.00	13,500.00	
	- CONTRACTION JOINT/เมตร	54.00	ม.	72.51	4,293.54	4,293.54	
	- EXPANSION JOINT/เมตร	6.00	ม.	134.24	805.44	805.44	
	- LONGITUDINAL JOINT/เมตร	50.00	ม.	49.11	2,455.50	2,455.50	
	- ไม้แบบ	-	ม ²	-	-	-	
	รวมงานรอยต่อ/งานเหล็กเสริม					21,054.48	
4	งานท่อลอดกลม						
	- ขนาด Dia. 0.30 ม.	-	ม.	351.12	-	-	
	- ขนาด Dia. 0.40 ม.	-	ม.	505.25	-	-	
	- ขนาด Dia. 0.60 ม.	-	ม.	798.12	-	-	

	- ขนาด Dia. 0.80 ม.	-	ม.	1,251.25	-	-	
	- ขนาด Dia. 1.00 ม.	-	ม.	1,619.37	-	-	
	- งานกำแพงปากท่อ (Head Wall , End Wall)	-	จุด	2,726.06	-	-	
	ขนาด 1 - Ø 1.00 ม. (HW+EW=1)						
	รวมงานท่อลอดกลม คสล.					-	
5	อื่นๆ						
	- อื่นๆ	-	จุด		-	-	
						-	
						รวมราคาค่าก่อสร้าง	136,381.48



 ลงชื่อ.....ผู้ประมาณการ
 (นายธนัทพงษ์ ทองสมบูรณ์)
 วิศวกรโยธา

 ลงชื่อ.....ผู้ตรวจ
 (นายสมพร วรบุตร)
 ผู้อำนวยการกองช่าง

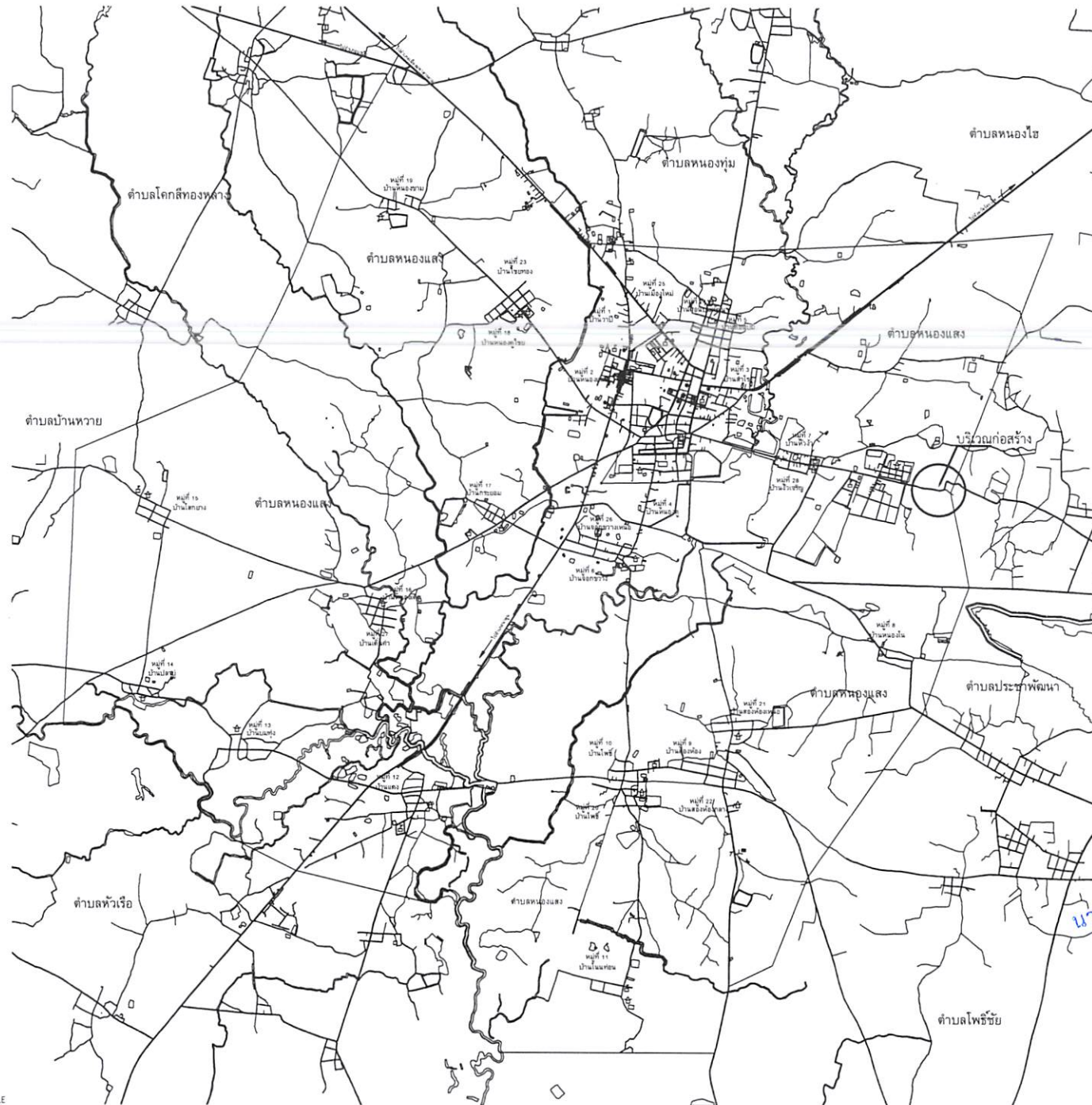

.โครงการก่อสร้างถนนคอนกรีตเสริมเหล็ก บ้านห้วยงัว หมู่ที่ 7 (เส้นทางไปบ้านหนอง
อีหมัน) ขนาด กว้าง 6.00 ม. ยาว 50.00 ม. หนา 0.15 ม. มีปริมาณผิวจราจรไม่
น้อยกว่า 300.00 ตร.ม. ลงลูกรังไหล่ทางกว้างเฉลี่ย 0.50 ม. พร้อมติดตั้งป้าย
โครงการ ก่อสร้างตามแบบอบต.หนองแสงกำหนด

กองช่าง องค์การบริหารส่วนตำบลหนองแสง



แผนที่พอสั่งเซป

NO SCALE



300 ม.2 ต.หนองแสง
อ.วาปีปทุม จ.มหาสารคาม
Tel. 0-4379-9525

โครงการ
ก่อสร้างถนนคอนกรีตเสริมเหล็ก

สถานที่
ต.หนองแสง อ.วาปีปทุม จ.มหาสารคาม

เขียนแบบ
นายสุราษฎร์ ฆาตแก้ว
ผู้ช่วยช่างโยธา

ออกแบบ
นายธนัทพงษ์ ทองสมบูรณ์
วิศวกรโยธา

ตรวจ
นายสมพร วรบุตร
ผู้อำนวยการกองช่าง

เห็นชอบ
นายอนุชิต โพธิมาคย์
รองปลัดองค์การบริหารส่วนตำบล
รักษาการแทน ปลัดองค์การบริหารส่วนตำบล

อนุมัติ
นายเฉลิมเกียรติ ภักฐานุญญกุล
นายกองค์การบริหารส่วนตำบลหนองแสง

แบบอบต.หนองแสง

วัน / เดือน / ปี

มาตราส่วน

แสดงแบบ
แผนที่ท้องถิ่น

แผ่นที่ จำนวนแผ่น

นายมานพ วิชาสิงห์
วิศวกรโยธา
สย 10890

บ้านห้วยจ้ว หมู่ที่ 7

เขียนค่าอธิบายสำหรับแผนที่ของคุณ

ค่า
อธิบาย

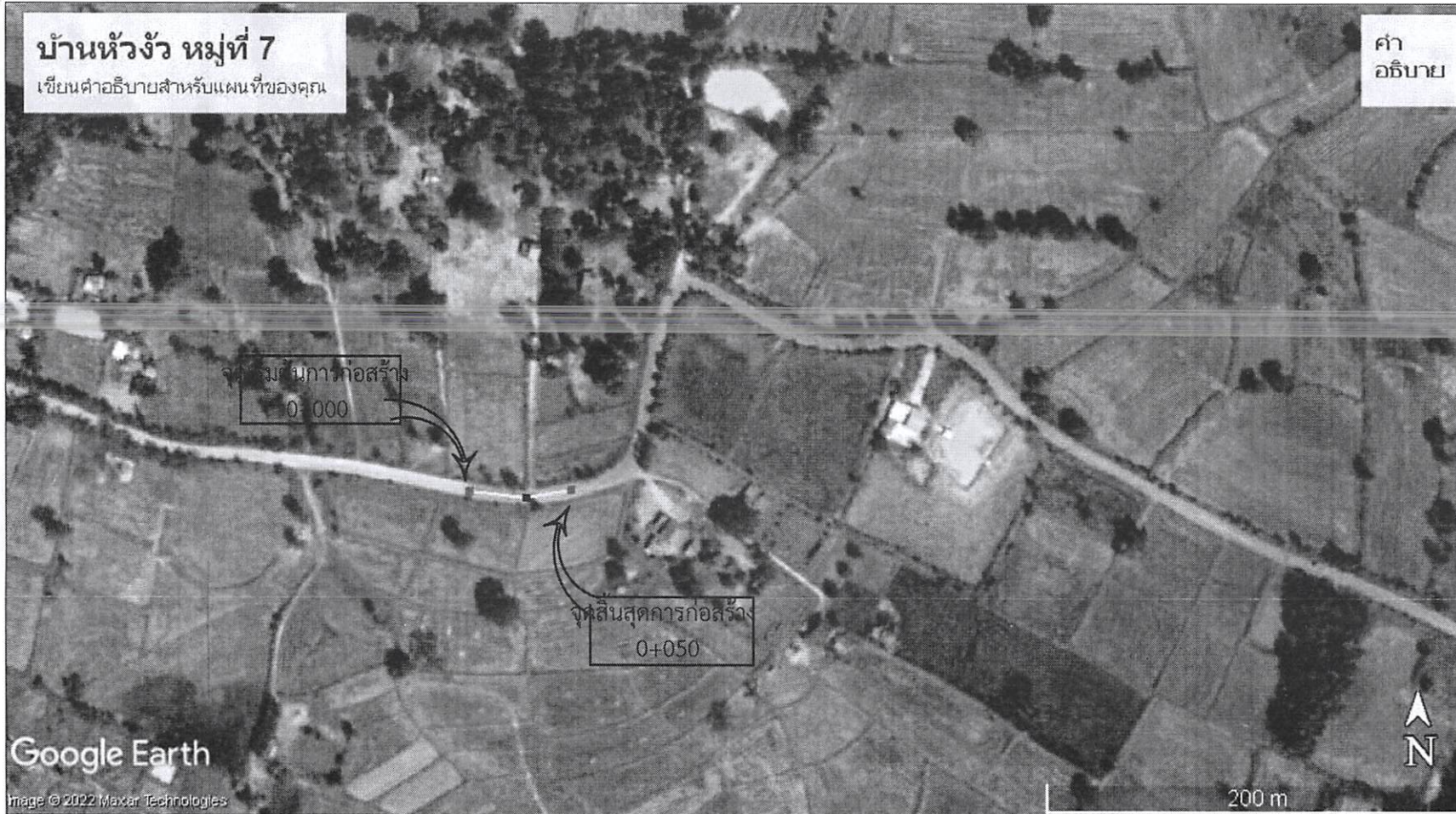

ผังบริเวณ



300 ม.2 ต.หนองแสง
อ.วาปีปทุม จ.มหาสารคาม
Tel. 0-4379-9525

โครงการ
ก่อสร้างถนนคอนกรีตเสริมเหล็ก

สถานที่
ต.หนองแสง อว.ปทุม จ.มหาสารคาม

เขียนแบบ	
	นายสรวิทย์ มาดแก้ว ผู้ช่วยช่างโยธา
ออกแบบ	
	นายอันทพงษ์ ทองสมบูรณ์ วิศวกรโยธา
ตรวจ	
	นายสมพร วรบุตร ผู้อำนวยการกองช่าง
เห็นชอบ	
	นายอนุชิต โพธิมาคย์ รองปลัดองค์การบริหารส่วนตำบล วิภาคาราชการแทน ปลัดองค์การบริหารส่วนตำบล
อนุมัติ	
	นายเฉลิมเกียรติ ภัทราบุญญากุล นายกองค์การบริหารส่วนตำบลหนองแสง

นายมานะ วิชาสิทธิ์
วิศวกรโยธา
ศย 10899

ต.หนองแสง	
วัน / เดือน / ปี	
ภาคส่วน	
แสดงแบบ	
ผังบริเวณ	
แผ่นที่	จำนวนแผ่น

โครงการก่อสร้างถนนคอนกรีตเสริมเหล็ก

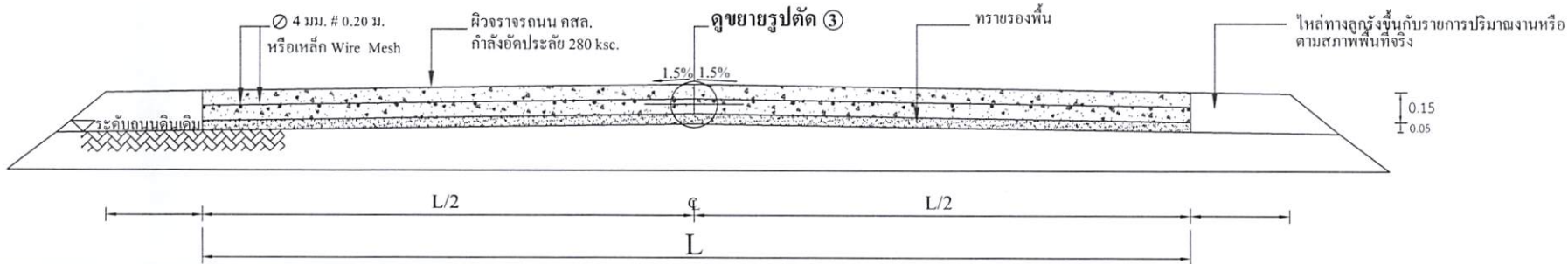

รูปตัด ข ข
มาตราส่วน

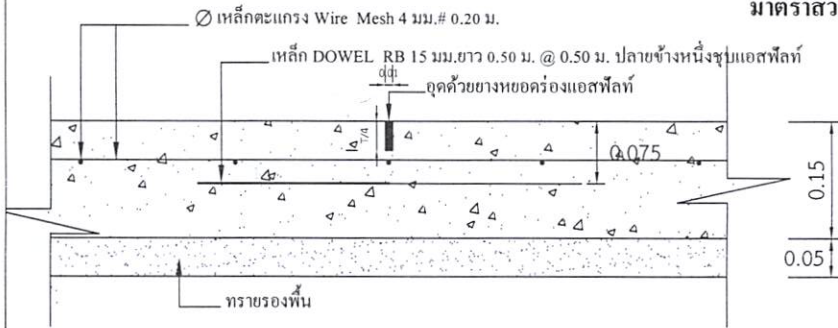

แบบขยาย 1 CONTRACTON JONT

มาตราส่วน 1:10

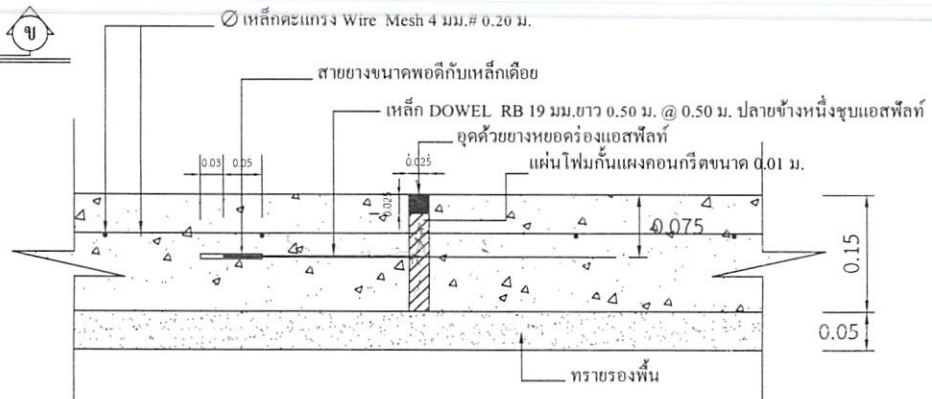

แบบขยาย 2 EXPANSION JONT ทุกระยะ 50.00 เมตร

มาตราส่วน 1:10

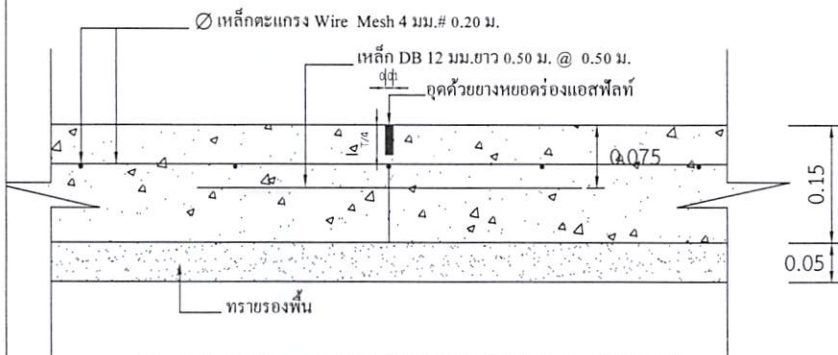

แบบขยาย 3 LONGITUDINAL JONT

มาตราส่วน 1:10

หมายเหตุ

- การลงลูกรังไหล่ทางให้เป็นตามสภาพพื้นที่ก่อสร้างจริง ปริมาณที่ไม่สามารถลงในไหล่ทางให้ถึงความกว้างได้ ให้นำไปลงในเส้นทางของโครงการจุดอื่นที่เป็นประโยชน์ต่อพื้นที่และทางราชการ ทั้งนี้ปริมาณต้องไม่น้อยกว่าในรายการที่ประมาณการไว้ กรณีไม่สามารถลงไหล่ทางได้ตามปริมาณ ให้ทำการคืนเงินส่วนที่ไม่สามารถดำเนินการได้
- กรณีที่ความกว้างของผิวจราจรไม่ได้ตามที่กำหนดในแบบรูปรายการ ให้ผู้รับจ้างดำเนินการให้ได้ความกว้างตามสภาพความเป็นจริง ทั้งนี้ให้มีพื้นที่ไม่น้อยกว่าที่กำหนดไว้ในปริมาณงาน
- การดำเนินการแก้ไขเปลี่ยนแปลงรายการดังกล่าวในข้อ 2. ให้อยู่ในดุลยพินิจและผ่านการเห็นชอบจากกรรมการตรวจรับงานจ้าง



300 ม.2 ต.หนองแสง
อ.วาปีปทุม จ.มหาสารคาม
Tel. 0-4379-9525

โครงการ
ก่อสร้างถนนคอนกรีตเสริมเหล็ก

สถานที่
ต.หนองแสง อ.วาปีปทุม จ.มหาสารคาม

เขียนแบบ	นายสุราษฎร์ วัฒนแก้ว ผู้ช่วยช่างโยธา
ออกแบบ	นายสนธิพงษ์ ทองสมบูรณ์ วิศวกรโยธา
ตรวจ	นายสมพร วรรณบุตร ผู้อำนวยการกองช่าง
เห็นชอบ	นายอนุชิต โทธิมาคย์ รองปลัดองค์การบริหารส่วนตำบล รักษาการแทน ปลัดองค์การบริหารส่วนตำบล
อนุมัติ	นายเฉลิมเกียรติ ภัทรานุกูลกุล นายกองค์การบริหารส่วนตำบลหนองแสง
แบบแปลน	แบบแปลน หนองแสง
วัน / เดือน / ปี	วัน / เดือน / ปี
มาตราส่วน	
แสดงแบบ	รูปตัด / แบบขยาย
แผ่นที่	จำนวนแผ่น

นายสมพร วรรณบุตร
วิศวกรโยธา
ต.ย 10/2562

โครงการก่อสร้างถนนคอนกรีตเสริมเหล็ก

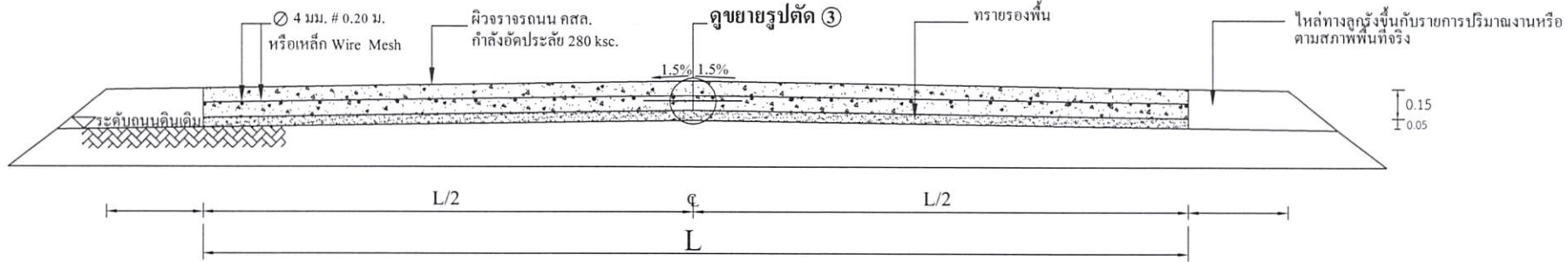

รูปตัด ข ข
มาตราส่วน

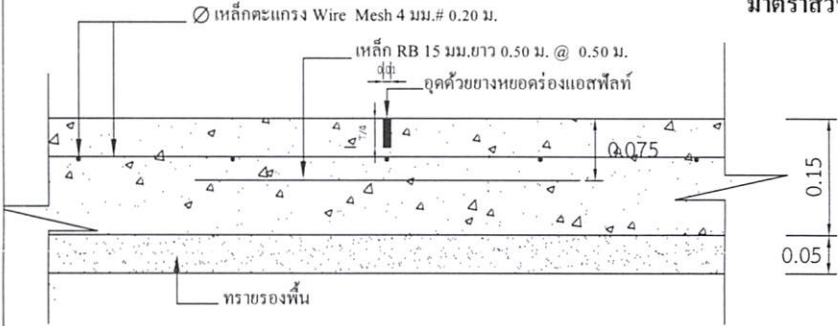

แบบขยาย 1 CONTRACTON JONT

มาตราส่วน 1:10

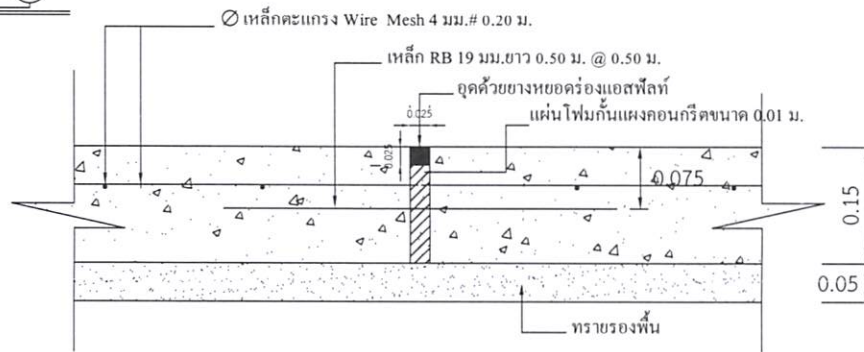

แบบขยาย 2 EXPANSION JONT ทุกระยะ 50.00 เมตร

มาตราส่วน 1:10

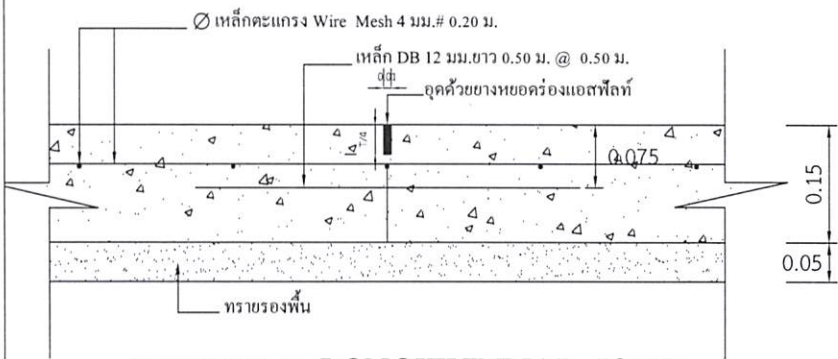

แบบขยาย 3 LONGITUDINAL JONT

มาตราส่วน 1:10

หมายเหตุ

- การลดลูกรังไหล่ทางให้เป็นตามสภาพพื้นที่ก่อสร้างจริง ปริมาณที่ไม่สามารถลงในไหล่ทางให้ถึงความกว้างได้ ให้นำไปลงในเส้นทางของโครงการจุดอื่นที่เป็นประโยชน์ต่อพื้นที่และทางราชการ ทั้งนี้ปริมาณต้องไม่น้อยกว่าในรายการที่ประมาณการไว้ กรณีไม่สามารถลงไหล่ทางได้ตามปริมาณ ให้ทำการคืนเงินส่วนที่ไม่สามารถดำเนินการได้
- กรณีที่ความกว้างของผิวจราจรไม่ได้ตามที่กำหนดในแบบรายการ ให้ผู้รับจ้างดำเนินการให้ได้ความกว้างตามสภาพความเป็นจริง ทั้งนี้ให้มีพื้นที่ไม่น้อยกว่าที่กำหนดไว้ในปริมาณงาน
- การดำเนินการแก้ไขเปลี่ยนแปลงรายการดังกล่าวในข้อ 2. ให้อยู่ในดุลยพินิจและผ่านการเห็นชอบจากกรรมการตรวจรับงานจ้าง



300 ม.2 ต.พนงแสง
อ.วาปีปทุม จ.มหาสารคาม
Tel. 0-4379-9525

โครงการ
ก่อสร้างถนนคอนกรีตเสริมเหล็ก

สถานที่
ต.พนงแสง อ.วาปีปทุม จ.มหาสารคาม

เขียนแบบ
นายสุราษฎร์ มาตแก้ว
ผู้ช่วยช่างโยธา

ออกแบบ
นายธนัทพงษ์ ทองสมบูรณ์
วิศวกรโยธา

ตรวจ
นายสมพร วรบุตร
ผู้อำนวยการกองช่าง

เห็นชอบ
นายอนุชิต โพธิมาตย์

รองปลัดองค์การบริหารส่วนตำบล
วิภาวราภรณ์ ปลัดองค์การบริหารส่วนตำบล

นายเฉลิมเกียรติ ภัทราบุญญากุล
นายกองค์การบริหารส่วนตำบลพนงแสง

แบบขอต.พนงแสง

วัน / เดือน / ปี

มาตราส่วน

แสดงแบบ

รูปตัด / แบบขยาย

แผ่นที่ จำนวนแผ่น

นายมาโนช วิชาสิทธิ์
วิศวกรโยธา
สย. 10890



300 ม.2 ต.หนองแสง
อ.วาปีปทุม จ.มหาสารคาม
Tel. 0-4379-9525

โครงการ
ก่อสร้างถนนคอนกรีตเสริมเหล็ก

สถานที่
ต.หนองแสง อ.วาปีปทุม จ.มหาสารคาม

เขียนแบบ	นายสรวิทย์ มาตแก้ว
	ผู้ช่วยช่างโยธา
ออกแบบ	นายอนันท์พงษ์ ทองสมบูรณ์
	วิศวกรโยธา
ตรวจ	นายสมพร วรบุตร
	ผู้อำนวยการกองช่าง
เห็นชอบ	นายอนุชิต โพธิมาตย์
	รองปลัดองค์การบริหารส่วนตำบล วิสาหะชาธารามแทน ปลัดองค์การบริหารส่วนตำบล
นายมานพ วิชาสิงห์ วิศวกรโยธา สายนิต สาย 10890	นายเฉลิมเกียรติ ภัทราบุญญากุล
	นายกองค์การบริหารส่วนตำบลหนองแสง

แบบอบต.หนองแสง	
วัน / เดือน / ปี	
มาตราส่วน	
แสดงแบบ แบบป้ายประชาสัมพันธ์โครงการ	
แผ่นที่	จำนวนแผ่น

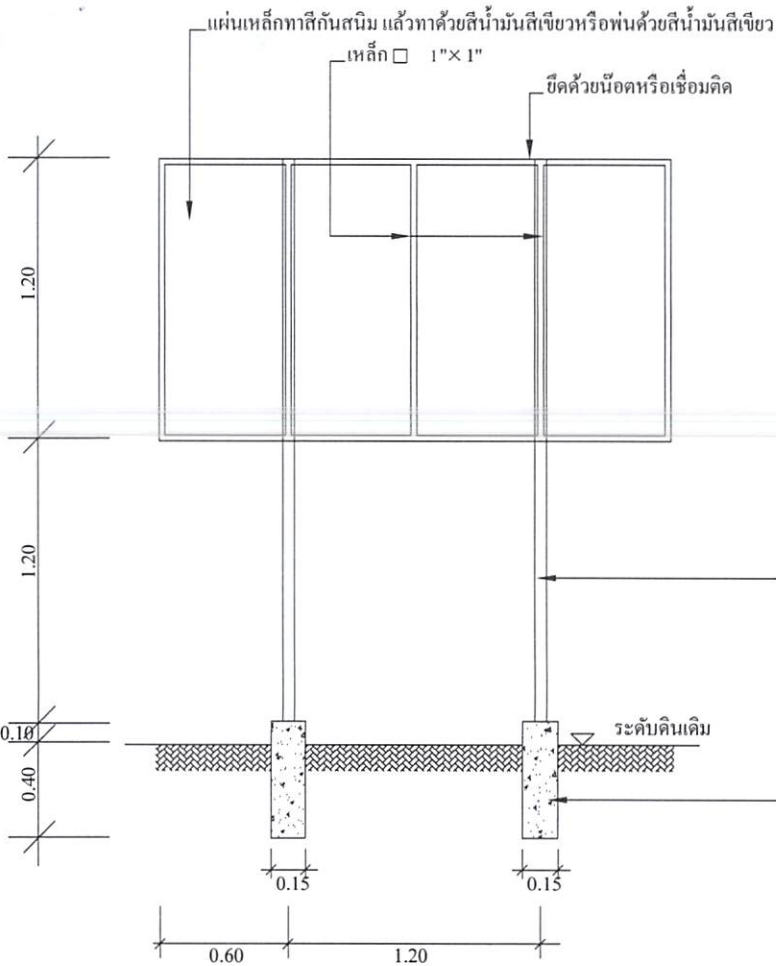

แบบป้ายประชาสัมพันธ์โครงการ

องค์การบริหารส่วนตำบลหนองแสง

ชื่อโครงการ บ. หมู่ที่ ต.
 ปริมาณงาน
 ผู้รับจ้าง..... สิ้นสุดสัญญาวันที่.....เดือน.....พ.ศ.
 ทำสัญญาวันที่.....เดือน.....พ.ศ. คณะกรรมการตรวจการจ้าง
 งบประมาณ บาท 1.....
 ระยะเวลาดำเนินการ.....วัน 2.....
 ผู้ควบคุมงาน 1..... 3.....
 2..... 4.....
 5.....

* หมายเหตุ
 ค่ากำลังอัดประลัยของคอนกรีต = 280 ksc.By Cube.
 ให้ทำการทดสอบกำลังอัดประลัยของตัวอย่างคอนกรีตได้ไม่น้อยกว่า 7
 วันหลังเก็บตัวอย่าง และมีผลการทดสอบเทียบเท่าไม่น้อยกว่า 280
 ksc.By Cube.ที่ 28 วัน

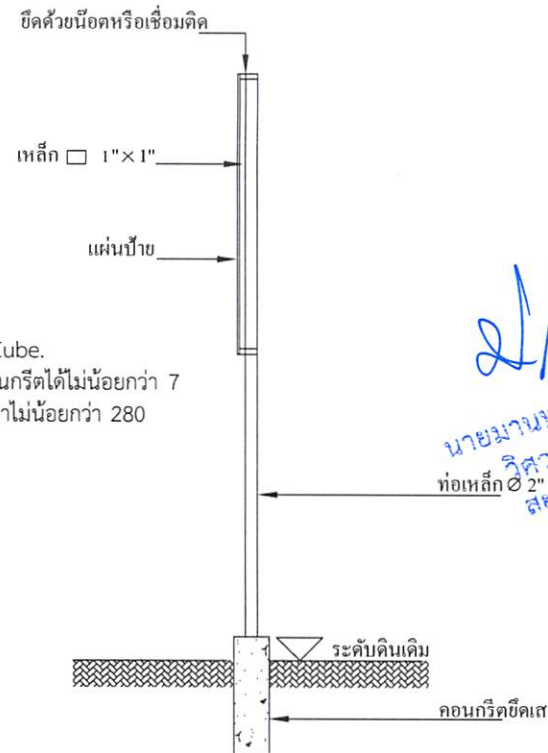

- * - ผู้รับจ้างต้องศึกษารูปแบบรายการและพื้นที่ก่อสร้างให้ละเอียด หากมีข้อสงสัยให้สอบถามผู้รับจ้างก่อนเสมอ
- ระยะและขนาดที่ไม่มีการระบุตัวเลข หรือตัวหนังสือกำกับไว้ หรือขัดแย้งกับพื้นที่ก่อสร้าง มิให้ตัดสินใจ หรือกำหนดเอาโดย
 วัตถุประสงค์จากภาพ มิฉะนั้นหากมีข้อผิดพลาดเกิดขึ้น ทางผู้รับจ้างต้องแก้ไขให้ถูกต้องตามหลักวิชาการโดยไม่เกิดผลกระทบต่อผู้ว่าจ้าง
- สิ่งปรากฏในแบบแปลนหรือรายการขัดแย้งกันให้ถือสิ่งที่ตีความเป็นเกณฑ์เสมอทั้งนี้โดยคณะกรรมการตรวจการจ้างเป็นผู้วินิจฉัย
- สิ่งที่ไม่ได้ปรากฏไว้ในแบบแปลนหรือรายการแต่เป็นงานที่จะต้องดำเนินการให้เรียบร้อยในชิ้นงานนั้นๆเสร็จสมบูรณ์ตามหลักวิชาช่าง
 และสำเร็จลุล่วงไปด้วยดี ถือว่าผู้รับจ้างต้องดำเนินการโดยปราศจากข้อแม้ใดๆทั้งสิ้น
- ทางผู้ว่าจ้างทรงไว้ซึ่งสิทธิในการเปลี่ยนแปลงแก้ไข เพิ่มเติมตามความเหมาะสม ทั้งนี้เพื่อให้ถูกต้องตามหลักวิชาการที่ตี
 มั่นคงแข็งแรง สวยงาม ตามหลักวิชาสถาปัตยกรรมและวิศวกรรม