

ตารางแสดงวงเงินงบประมาณที่ได้รับจัดสรรและราคากลางในงานจ้างก่อสร้าง

- 1.ชื่อโครงการ : โครงการก่อสร้างถนนคอนกรีตเสริมเหล็ก บ้านดอนบมพัฒนา หมู่ที่ 24 (เส้นทางบ้านนายรัศมี ปะกิระนำ – บ้านนายจเด็ด มุลทราย)
- 2.หน่วยงานเจ้าของโครงการ อบต.หนองแสง อำเภอลำปาง จังหวัดมหาสารคาม
- 3.วงเงินงบประมาณที่ได้รับจัดสรร : 330,900 .- บาท (สามแสนสามหมื่นเก้าร้อยบาทถ้วน)
4. ลักษณะงานโดยสังเขป : ขนาดกว้าง 4.00 เมตร ยาว 145.00 เมตร หนา 0.15 เมตร มีปริมาณผิวจราจรไม่น้อยกว่า 580 ตร.ม.
- 5.ราคากลางคำนวณ ณ วันที่ : 27 มิถุนายน 2565 เป็นเงิน 330,900 .- บาท (สามแสนสามหมื่นเก้าร้อยบาทถ้วน)
- 6.บัญชีประมาณการราคากลาง :รายละเอียดตามเอกสารที่แนบท้าย ดังนี้
 1. ปร.4
 2. ปร.5
- 7.รายชื่อเจ้าหน้าที่ผู้กำหนดราคากลาง

1. นายสมพร วรบุตร	ตำแหน่ง ผู้อำนวยการกองช่าง	ประธานกรรมการ
2. พ.อ.ต.ธีรพงษ์ พรรณศิลป์	ตำแหน่ง เจ้าพนักงานป้องกันฯ	กรรมการ
3. นายธนัทพงษ์ ทองสมบูรณ์	ตำแหน่ง วิศวกรโยธา	กรรมการ

สรุปผลการประมาณราคาก่อสร้าง

ปร.5

โครงการ	ก่อสร้างถนนคอนกรีตเสริมเหล็ก บ้านดอนบมพัฒนา หมู่ที่ 24 (เส้นทางบ้านนายรัศมี ปะทะหน้า - บ้านนายเจ็ดดี มูลทราย)						
รายละเอียด	ก่อสร้างถนนคอนกรีตเสริมเหล็ก บ้านดอนบมพัฒนา หมู่ที่ 24 (เส้นทางบ้านนายรัศมี ปะทะหน้า - บ้านนายเจ็ดดี มูลทราย) ขนาด กว้าง 4.00 ม. ยาว 145.00 ม. หนา 0.15 ม. มีปริมาณผิวจราจรไม่น้อยกว่า 580.00 ตร.ม. ลงลูกรังไหล่ทางกว้างเฉลี่ย 0.15 ม. พร้อมติดตั้งป้ายโครงการ ก่อสร้างตามแบบอบต.หนองแสง กำหนด						
ปริมาณงาน	ก่อสร้างถนน คสล.ผิวจราจร	ขนาด กว้าง	4.00	เมตร	หนา	0.15	เมตร
		ความยาว	145.00	เมตร	ไหล่ทางกว้างเฉลี่ยข้างละ	0.15	เมตร
ประมาณการ	กองช่าง อบต.หนองแสง อ.วาปีปทุม จ.มหาสารคาม						
หน่วยงาน	องค์การบริหารส่วนตำบลหนองแสง			ประมาณการ			

ลำดับที่	รายการ	ค่างานต้นทุน รวมเป็นเงิน (บาท)	FACTOR F.	ค่าก่อสร้างทั้งหมด รวมเป็นเงิน (บาท)	หมายเหตุ
1	รวมค่างานก่อสร้าง	264,875.02	1.3607	360,415.43	Factor F
					- ดอกเบี้ยเงินกู้ 5%
					- ภาษี 7%
					- เงินล่วงหน้าจ่าย 0%
					- เงินประกันผลงานหัก 0%
					- พื้นที่ปกติ
	รวมค่าก่อสร้างทั้งหมด			360,415.43	
	คิดเป็นราคาประเมินเพียง (สามแสนสามหมื่นเก้าร้อยบาทถ้วน)			330,900.00	

(เฉลี่ยค่าก่อสร้าง - บาท/ตร.ม.)

ประมาณราคา.....

(นายธนัทพงษ์ ทองสมบูรณ์)

วิศวกรโยธา

ตรวจ.....

(นายสมพร วรบุตร)

ผู้อำนวยการกองช่าง

เห็นชอบ.....

(นายอนุชิต โพธิมาตย์)

รองปลัดองค์การบริหารส่วนตำบล รักษาราชการแทน

ปลัดองค์การบริหารส่วนตำบล

เห็นชอบ.....

(นายเฉลิมเกียรติ ภัทรบุญญากุล)

นายกองค์การบริหารส่วนตำบลหนองแสง

คณะกรรมการกำหนดราคากลาง ได้ร่วมกันพิจารณาแล้ว เห็นควรใช้
ราคานี้ในการจัดจ้างต่อไป

(ลงชื่อ)..... ประธานกรรมการฯ

(นายสมพร วรบุตร)

(ลงชื่อ)..... กรรมการ ฯ

(พ.อ.ต.ธีรพงศ์ พรรณศิลป์)

(ลงชื่อ)..... กรรมการ ฯ

(นายธนัทพงษ์ ทองสมบูรณ์)

	- ขนาด Dia. 0.80 ม.	-	ม.	1,251.25	-	-	
	- ขนาด Dia. 1.00 ม.	-	ม.	1,619.37	-	-	
	-งานกำแพงปากท่อ (Head Wall , End Wall)	-	จุด	2,726.06	-	-	
	ขนาด 1 - Ø 1.00 ม. (HW+EW=1)						
	รวมงานท่อลอดกลม คสล.					-	
5	อื่นๆ						
	- อื่นๆ	-	จุด		-	-	
						-	
					รวมราคาค่าก่อสร้าง	264,875.02	

 ลงชื่อ.....ผู้ประมาณการ
 (นายธนัทพงษ์ ทองสมบูรณ์)
 วิศวกรโยธา

 ลงชื่อ.....ผู้ตรวจ
 (นายสมพร วรบุตร)
 ผู้อำนวยการกองช่าง



โครงการก่อสร้างถนนคอนกรีตเสริมเหล็ก บ้านดอนบมพัฒนา หมู่ที่ 24 (เส้นทาง
บ้านนายรัศมี ปะกิระนำ - บ้านนายจเด็ด มุลทราย) ขนาด กว้าง 4.00 ม.
ยาว 145.00 ม. หนา 0.15 ม. มีปริมาณผิวจราจรไม่น้อยกว่า 580.00 ตร.ม. ลง
ลูกรังไหล่ทางกว้างเฉลี่ย 0.15 ม. พร้อมติดตั้งป้ายโครงการ ก่อสร้างตามแบบอบต.
หนองแสงกำหนด

กองช่าง องค์การบริหารส่วนตำบลหนองแสง



แผนที่พอสั่งเซป

NO SCALE



300 ม.2 ต.หนองแสง
อ.วาปีปทุม จ.มหาสารคาม
Tel. 0-4379-9525

โครงการ
ก่อสร้างถนนคอนกรีตเสริมเหล็ก

สถานที่
ต.หนองแสง อ.วาปีปทุม จ.มหาสารคาม

เขียนแบบ
นายสรารุณี มาตแก้ว
ผู้ช่วยช่างโยธา

ออกแบบ
นายธนัทพงษ์ ทองสมบูรณ์
วิศวกรโยธา

ตรวจ
นายสมพร วรบุตร
ผู้อำนวยการกองช่าง

เห็นชอบ
นายอนุชิต โพธิ์มาตย์
รองปลัดองค์การบริหารส่วนตำบล
รักษาการแทน ปลัดองค์การบริหารส่วนตำบล

อนุมัติ
นายเฉลิมเกียรติ ภัทราบุญญากุล
นายกองค์การบริหารส่วนตำบลหนองแสง

แบบอบต.หนองแสง
หน้าดิน / ปี

มาตราส่วน
แสดงแบบ
แผนที่พอสั่งเซป

แผ่นที่

จำนวนแผ่น

นายมานพ วิยาสิทธิ์
วิศวกรโยธา
สย 10890

บ้านดอนนมพัฒนา หมู่ที่ 24

เขียนคำอธิบายสำหรับแผนที่ของคุณ

คำอธิบาย

จุดสิ้นสุดการก่อสร้าง
0+145

จุดเริ่มต้นโครงการ
0+000

Google Earth

Image © 2022 Maxar Technologies

400 m



ผังบริเวณ



300 ม.2 ต.หนองแสง
อ.วาปีปทุม จ.มหาสารคาม
Tel. 0-4379-9525

โครงการ
ก่อสร้างถนนคอนกรีตเสริมเหล็ก

สถานที่
ต.หนองแสง อ.วาปีปทุม จ.มหาสารคาม

เขียนแบบ
นายสุราษฎร์ มาตแก้ว
ผู้ช่วยช่างโยธา

ออกแบบ
นายธนัทพงษ์ ทองสมบูรณ์
วิศวกรโยธา

ตรวจ
นายสมพร วรบุตร
ผู้อำนวยการกองช่าง

เห็นชอบ
นายอนุชิต โพธิมาตย์
รองปลัดองค์การบริหารส่วนตำบล
รักษาการแทน ปลัดองค์การบริหารส่วนตำบล

อนุมัติ
นายเฉลิมเกียรติ ภัทราบุญญากุล
นายกองค์การบริหารส่วนตำบลหนองแสง

นายสมานพ วิสารโยธา
วิศวกรโยธา
สย 10890

แบบอนุมัติหนองแสง

วัน / เดือน / ปี

มูลค่าส่วน

แสดงแบบ

ผังบริเวณ

แผ่นที่	จำนวนแผ่น

โครงการก่อสร้างถนนคอนกรีตเสริมเหล็ก

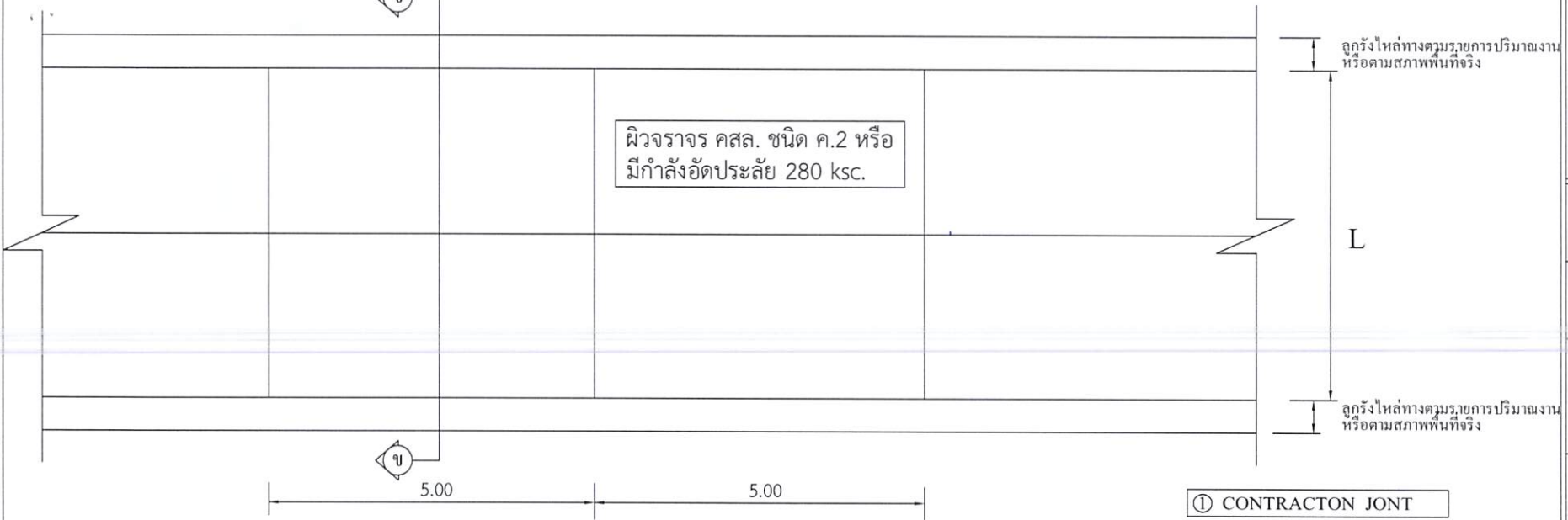

แปลนพื้นถนนคอนกรีตเสริมเหล็ก
 มาตรฐาน 1:100

- ① CONTRACTION JOINT
- ② EXPANSION JOINT
- ③ LONGITUDINAL JOINT *

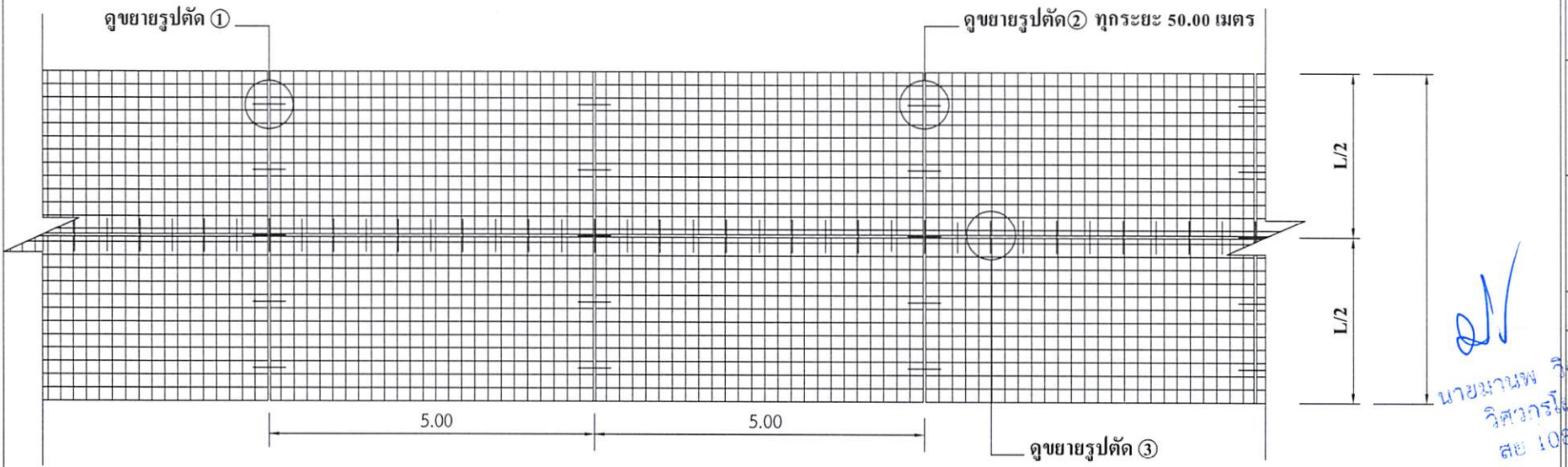

แปลนเหล็กเสริม
 มาตรฐาน 1:100

* LONGITUDINAL JOINT ที่ความกว้าง 4 เมตรขึ้นไป



300 ม.2 ต.หนองแสง
 อ.วาปีปทุม จ.มหาสารคาม
 Tel. 0-4379-9525

โครงการ		ก่อสร้างถนนคอนกรีตเสริมเหล็ก	
สถานที่		ต.หนองแสง อ.วาปีปทุม จ.มหาสารคาม	
เขียนแบบ	นายสุราษฎร์ ภาคแก้ว	ผู้ช่วยช่างโยธา	
	วิศวกรโยธา		
ออกแบบ	นายธนัทพงษ์ ทองสมบูรณ์	วิศวกรโยธา	
	นายสมพร วรรณบุตร		
ตรวจ	นายสมพร วรรณบุตร	ผู้อำนวยการกองช่าง	
	นายอนุชิต โพธิมาตย์		
เห็นชอบ	รองปลัดองค์การบริหารส่วนตำบล	รักษาการแทน ปลัดองค์การบริหารส่วนตำบล	
	นายเฉลิมเกียรติ ภัทรานุกุลกุล		
อนุมัติ	นายกองค์การบริหารส่วนตำบลหนองแสง	นายกองค์การบริหารส่วนตำบลหนองแสง	
	นายมานพ วิชาลัย		
แบบอบต.หนองแสง		วัน เดือน / ปี	
มาตรฐาน		มาตรฐาน	
แสดงแบบ		แสดงแบบ	
แบบแปลนพื้น / แปลนเสริมเหล็ก		แบบแปลนพื้น / แปลนเสริมเหล็ก	
แผ่นที่	จำนวนแผ่น		

นายมานพ วิชาลัย
 วิศวกรโยธา
 สย 10890

โครงการก่อสร้างถนนคอนกรีตเสริมเหล็ก

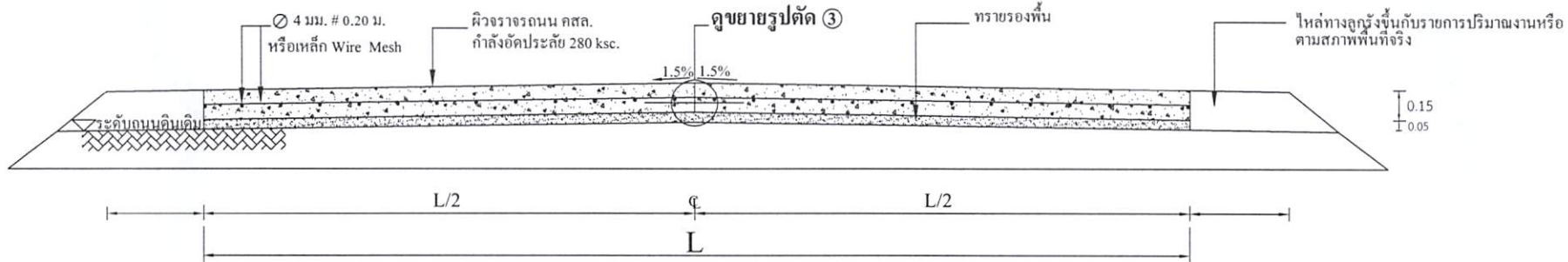

รูปตัด ③ ④

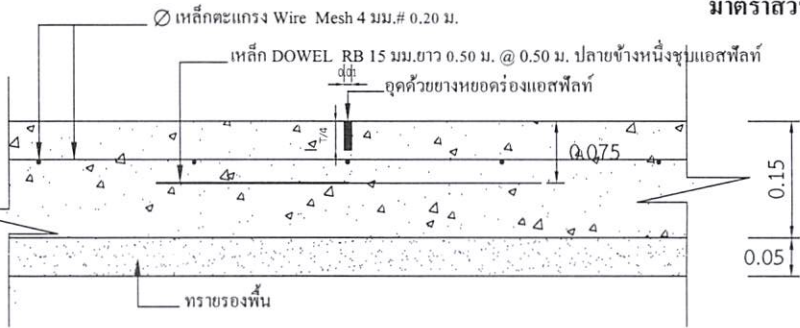

แบบขยาย 1 CONTRACTON JONT

มาตราส่วน 1:10

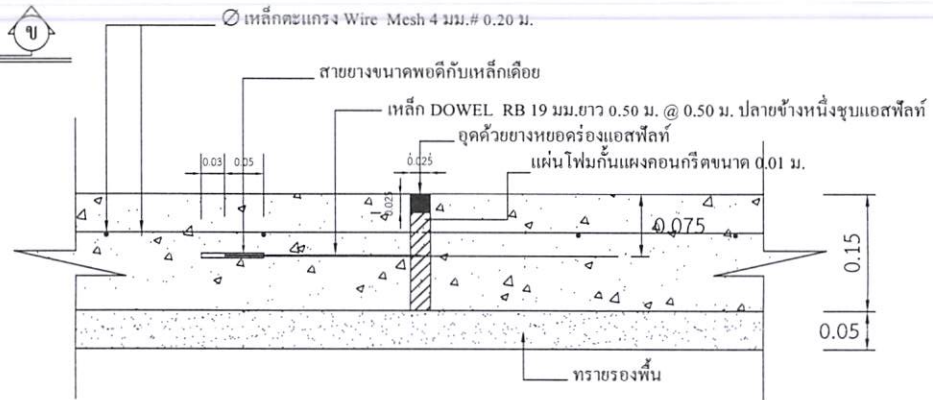

แบบขยาย 2 EXPANSION JONT ทุกระยะ 50.00 เมตร

มาตราส่วน 1:10

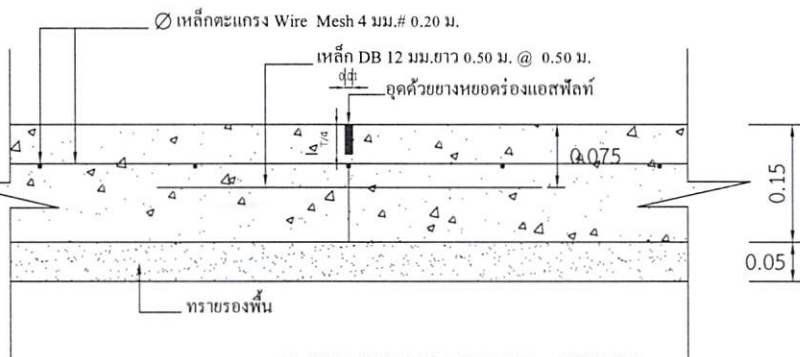

แบบขยาย 3 LONGITUDINAL JONT

มาตราส่วน 1:10

หมายเหตุ

- การลงลูกรังไหล่ทางให้เป็นตามสภาพพื้นที่ก่อสร้างจริง ปริมาณที่ไม่สามารถลงในไหล่ทางให้ถึงความกว้างได้ ให้นำไปลงในเส้นทางของโครงการจุดอื่นที่เป็นประโยชน์ต่อพื้นที่และทางราชการ ทั้งนี้ปริมาณต้องไม่น้อยกว่าในรายการที่ประมาณการไว้ กรณีไม่สามารถลงไหล่ทางได้ตามปริมาณ ให้ทำการคืนเงินส่วนที่ไม่สามารถดำเนินการได้
- กรณีที่ความกว้างของผิวจราจรไม่ได้ตามที่กำหนดในแบบรูปราชการ ให้ผู้รับจ้างดำเนินการให้ได้ความกว้างตามสภาพความเป็นจริง ทั้งนี้ให้มีพื้นที่ไม่น้อยกว่าที่กำหนดไว้ในปริมาณงาน
- การดำเนินการแก้ไขเปลี่ยนแปลงรายการดังกล่าวในข้อ 2. ให้อยู่ในดุลยพินิจและผ่านการเห็นชอบจากกรรมการตรวจรับงานจ้าง



300 ม.2 ต.หนองแสง
อ.วาปีปทุม จ.มหาสารคาม
Tel. 0-4379-9525

โครงการ
ก่อสร้างถนนคอนกรีตเสริมเหล็ก

สถานที่
ต.หนองแสง อ.วาปีปทุม จ.มหาสารคาม

เขียนแบบ	นายสรวิทย์ มาตแก้ว
	ผู้ช่วยช่างโยธา
ออกแบบ	นายธนัทพงษ์ ทองสมบูรณ์
	วิศวกรโยธา
ตรวจ	นายสมพร วรบุตร
	ผู้อำนวยการกองช่าง
เห็นชอบ	นายอนุชิต โพธิมาตย์
	รองปลัดองค์การบริหารส่วนตำบล วิชาวาระการแทน ปลัดองค์การบริหารส่วนตำบล
อนุมัติ	นายเฉลิมเกียรติ ภัทรพานิชกุล
	นายกองค์การบริหารส่วนตำบลหนองแสง
แบบอบต.หนองแสง	
วัน / เดือน / ปี	
มาตราส่วน	
แสดงแบบ	รูปตัด / แบบขยาย
แผ่นที่	จำนวนแผ่น

วิชาสิงห์
10890



300 ม.2 ต.หนองแสง
อ.วาปีปทุม จ.มหาสารคาม
Tel. 0-4379-9525

โครงการ
ก่อสร้างถนนคอนกรีตเสริมเหล็ก

สถานที่
ต.หนองแสง อ.วาปีปทุม จ.มหาสารคาม

เขียนแบบ
นายสุรชาติ มาตแก้ว
ผู้ช่วยช่างโยธา

ออกแบบ
นายธนพงษ์ ทองสมบูรณ์
วิศวกรโยธา

ตรวจ
นายสมพร วรบุตร
ผู้อำนวยการกองช่าง

เห็นชอบ
นายอนุชิต โพธิมาตย์
รองปลัดองค์การบริหารส่วนตำบล
วิศวกรโยธา

อนุมัติ
นายเฉลิมเกียรติ ภัทรบุญญากุล
นายกองค์การบริหารส่วนตำบลหนองแสง

แบบอบต.หนองแสง
วัน / เดือน / ปี

มาตรฐาน
แสดงแบบ
แบบป้ายประชาสัมพันธ์

แผ่นที่

จำนวนแผ่น

องค์การบริหารส่วนตำบลหนองแสง

ชื่อโครงการ บ. หมู่ที่ ต.
 ปริมาณงาน
 ผู้รับจ้าง..... สิ้นสุดสัญญาวันที่.....เดือน.....พ.ศ.
 ทำสัญญาวันที่.....เดือน.....พ.ศ. คณะกรรมการตรวจการจ้าง
 งบประมาณ บาท 1.....
 ระยะเวลาดำเนินการ.....วัน 2.....
 ผู้ควบคุมงาน 1..... 3.....
 2..... 4.....
 5.....

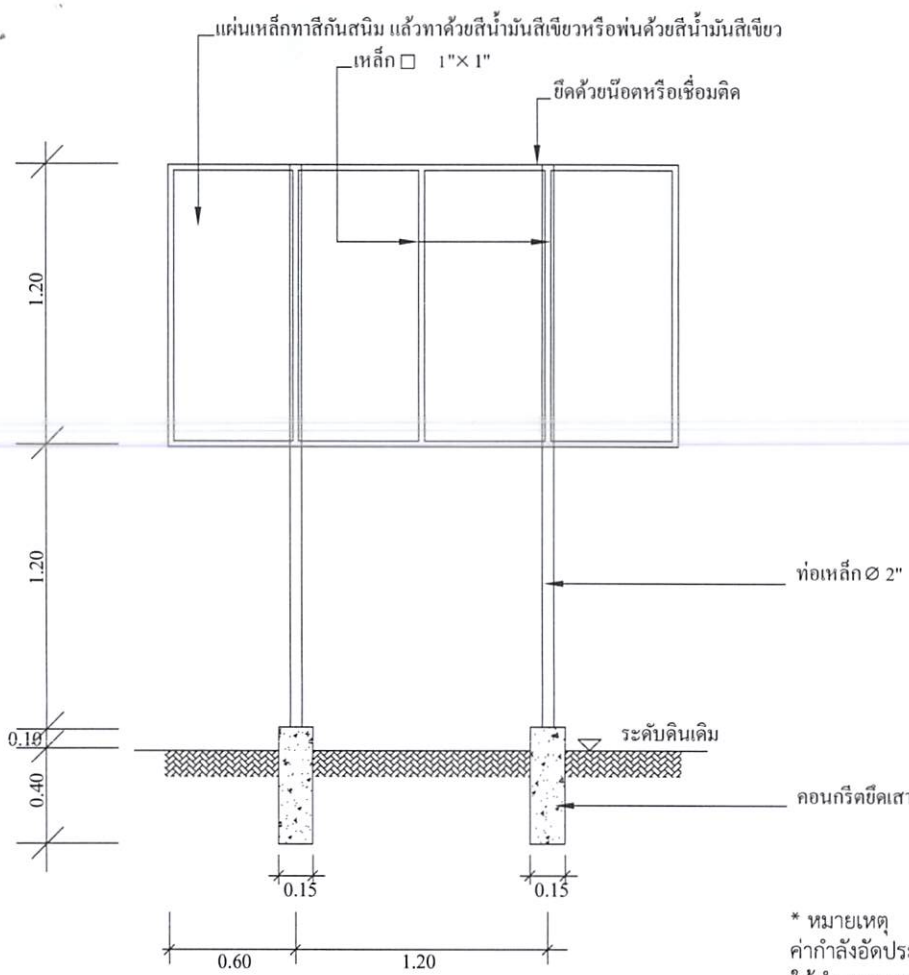

แบบป้ายประชาสัมพันธ์โครงการ

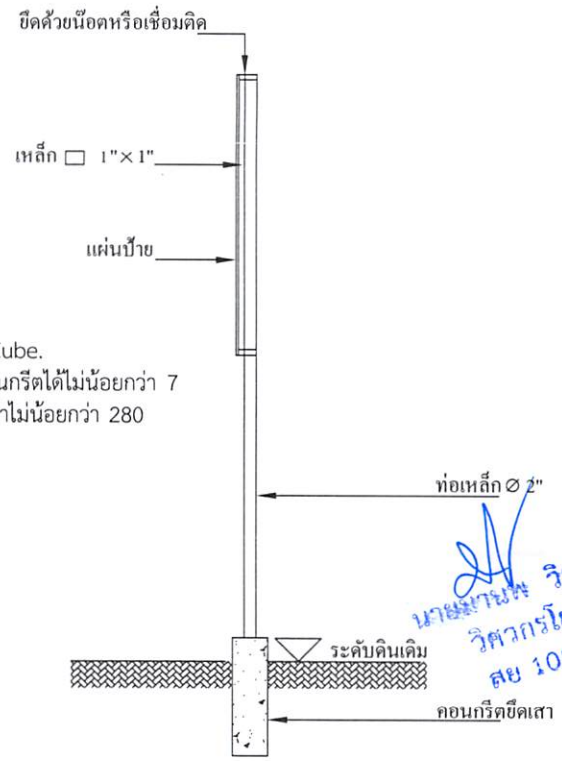

* หมายเหตุ
 ค่ากำลังอัดประลัยของคอนกรีต = 280 ksc.By Cube.
 ให้ทำการทดสอบกำลังอัดประลัยของตัวอย่างคอนกรีตได้ไม่น้อยกว่า 7
 วันหลังเก็บตัวอย่าง และมีผลการทดสอบเทียบเท่าไม่น้อยกว่า 280
 ksc.By Cube.ที่ 28 วัน

- ผู้รับจ้างต้องศึกษารูปแบบรายการและพื้นที่ก่อสร้างให้ละเอียด หากมีข้อสงสัยให้สอบถามผู้รับจ้างก่อนเสมอ
- ระยะและขนาดที่ไม่มีการระบุตัวเลข หรือตัวหนังสือกำกับไว้ หรือขัดแย้งกับพื้นที่ก่อสร้าง มีให้ตัดสินใจ หรือกำหนดเอาโดย
 วัตถุประสงค์จากภาพ มิฉะนั้นหากมีข้อผิดพลาดเกิดขึ้น ทางผู้รับจ้างต้องแก้ไขให้ถูกต้องตามหลักวิชาการโดยไม่เกิดผลกระทบต่อผู้ว่าจ้าง
- สิ่งปรากฏในแบบแปลนหรือรายการขัดแย้งกันให้ถือสิ่งที่คิดว่าเกินกว่าเป็นเกณฑ์เสมอทั้งนี้โดยคณะกรรมการตรวจการจ้างเป็นผู้วินิจฉัย
- สิ่งที่ไม่ได้ปรากฏไว้ในแบบแปลนหรือรายการแต่เป็นงานที่จะต้องดำเนินการให้เรียบร้อยในชั้นงานนั้นๆเสร็จสมบูรณ์ตามหลักวิชาช่าง
 และสำเร็จลุล่วงไปด้วยดี ถือว่าผู้รับจ้างต้องดำเนินการโดยปราศจากข้อแม้ใดๆทั้งสิ้น
- ทางผู้ว่าจ้างทรงไว้ซึ่งสิทธิในการเปลี่ยนแปลงแก้ไข เพิ่มเติมตามความเหมาะสม ทั้งนี้เพื่อให้ถูกต้องตามหลักวิชาการที่ดี
 มั่นคงแข็งแรง สวยงาม ตามหลักวิชาสถาปัตยกรรมและวิศวกรรม

นายสมพร วิชาสิงห์
 วิศวกรโยธา
 สย 108990